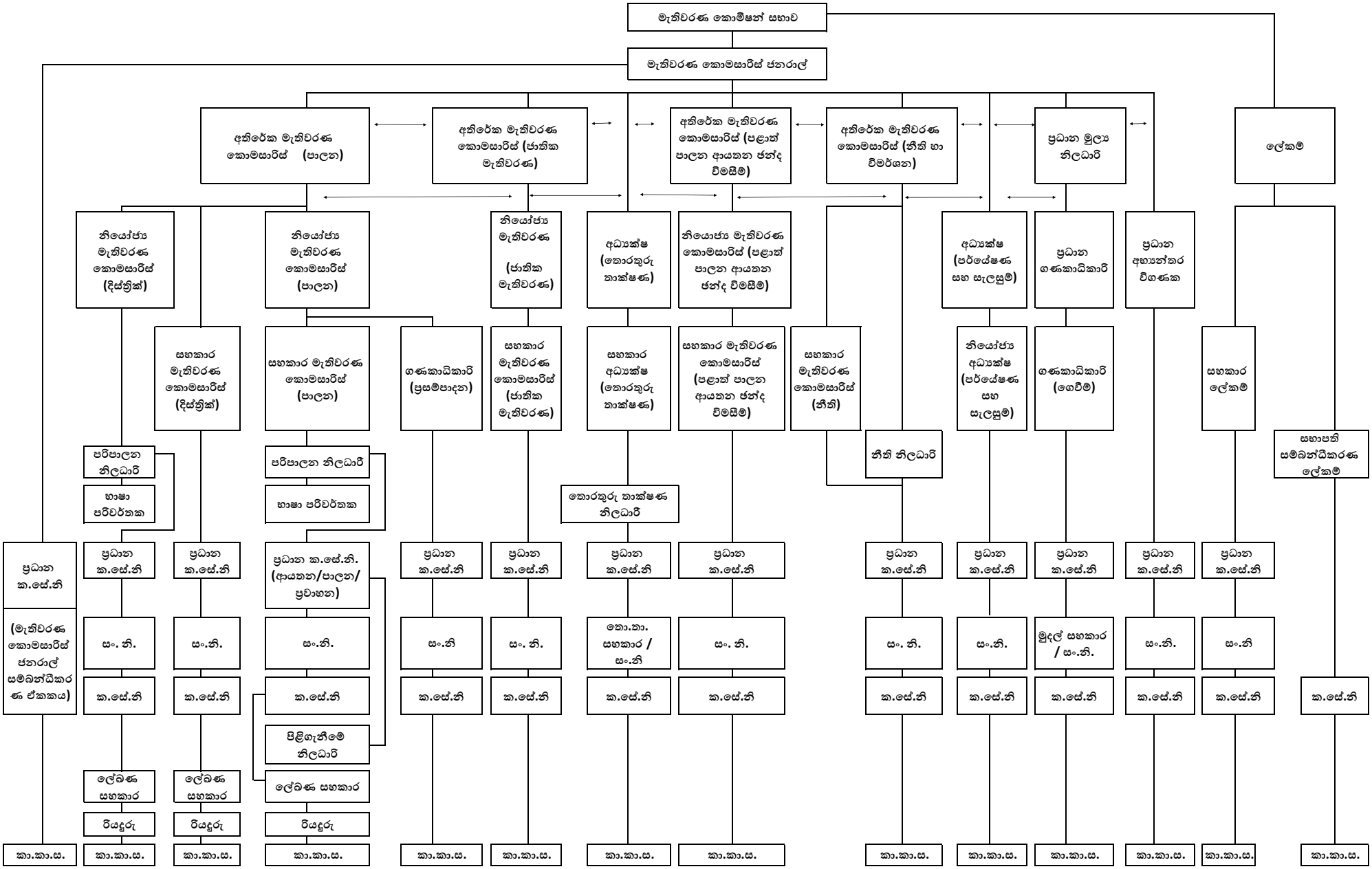
මැතිවරණ කොමිෂන් සභාව
මැතිවරණ කොමසාරිස් ජනරාල්
අතිරේක මැතිවරණ කොමසාරිස් (පාලන)
අතිරේක මැතිවරණ කොමසාරිස් (ජාතික මැතිවරණ)
අතිරේක මැතිවරණ කොමසාරිස් (පළාත් පාලන ආයතන ඡන්ද විමසීම්)
අතිරේක මැතිවරණ කොමසාරිස් (නීති හා විමර්ශන)
ප්‍රධාන මූල්‍ය නිලධාරි
ලේකම්
නියෝජ්‍ය මැතිවරණ කොමසාරිස් (දිස්ත්‍රික්)
නියෝජ්‍ය මැතිවරණ කොමසාරිස් (පාලන)
නියෝජ්‍ය මැතිවරණ (ජාතික මැතිවරණ)
අධ්‍යක්ෂ (තොරතුරු තාක්ෂණ)
නියෝජ්‍ය මැතිවරණ කොමසාරිස් (පළාත් පාලන ආයතන ඡන්ද විමසීම්)
අධ්‍යක්ෂ (පර්යේෂණ සහ සැලසුම්)
ප්‍රධාන ගණකාධිකාරි
ප්‍රධාන අභ්‍යන්තර විගණක
සහකාර මැතිවරණ කොමසාරිස් (දිස්ත්‍රික්)
සහකාර මැතිවරණ කොමසාරිස් (පාලන)
ගණකාධිකාරි (ප්‍රසම්පාදන)
සහකාර මැතිවරණ කොමසාරිස් (ජාතික මැතිවරණ)
සහකාර අධ්‍යක්ෂ (තොරතුරු තාක්ෂණ)
සහකාර මැතිවරණ කොමසාරිස් (පළාත් පාලන ආයතන ඡන්ද විමසීම්)
සහකාර මැතිවරණ කොමසාරිස් (නීති)
නියෝජ්‍ය අධ්‍යක්ෂ (පර්යේෂණ සහ සැලසුම්)
ගණකාධිකාරි (ගෙවීම්)
සහකාර ලේකම්
සභාපති සම්බන්ධීකරණ ලේකම්
පරිපාලන නිලධාරි
භාෂා පරිවර්තක
පරිපාලන නිලධාරී
භාෂා පරිවර්තක
තොරතුරු තාක්ෂණ නිලධාරී
නීති නිලධාරි
ප්‍රධාන ක.සේ.නි
(මැතිවරණ කොමසාරිස් ජනරාල් සම්බන්ධීකරණ ඒකකය)
ප්‍රධාන ක.සේ.නි
ප්‍රධාන ක.සේ.නි
ප්‍රධාන ක.සේ.නි. (ආයතන/පාලන/ ප්‍රවාහන)
ප්‍රධාන ක.සේ.නි
ප්‍රධාන ක.සේ.නි
ප්‍රධාන ක.සේ.නි
ප්‍රධාන ක.සේ.නි
ප්‍රධාන ක.සේ.නි
ප්‍රධාන ක.සේ.නි
ප්‍රධාන ක.සේ.නි
ප්‍රධාන ක.සේ.නි
ප්‍රධාන ක.සේ.නි
සං. නි.
සං.නි.
සං.නි.
සංනි
සං. නි.
තො.තා. සහකාර / සං.නි
සං. නි.
සං. නි.
සංනි
මුදල් සහකාර / සං.නි.
සංනි
සංනි
ක.සේ.නි
ක.සේ.නි
ක.සේ.නි
ක.සේ.නි
ක.සේ.නි
ක.සේ.නි
ක.සේ.නි
ක.සේ.නි
ක.සේ.නි
ක.සේ.නි
ක.සේ.නි
ක.සේ.නි
පිළිගැනීමේ නිලධාරි
ලේඛණ සහකාර
ලේඛණ සහකාර
ලේඛණ සහකාර
රියදුරු
රියදුරු
රියදුරු
කා.කා.ස.
කා.කා.ස.
කා.කා.ස.
කා.කා.ස.
කා.කා.ස.
කා.කා.ස.
කා.කා.ස.
කා.කා.ස.
කා.කා.ස.
කා.කා.ස.
කා.කා.ස.
කා.කා.ස.
කා.කා.ස.
කා.කා.ස.